

# Weiterführende Schule für Isselburg in freier Trägerschaft

Kurzvorstellung vor Studierenden der Hochschule Niederrhein

25. Oktober 2019



# Inhalt

---

1. Vorstellung
2. Ergebnisse der Machbarkeitsstudie
3. Phasen bis zum Betrieb der Schule
4. Kosten - Nutzen -Betrachtung
5. Termine und Kontakte

# Schule für Isseburg



## Arbeitskreise

### Öffentlichkeitsarbeit

Kommunikation / Internetauftritt

Tobias van Wahsen

Detlev Alstede

### Marktforschung

Wünsche und Erwartungen von Eltern und Schülern

Simone Krebs

Christa Testroet

Carolina Rhode

### Schulträger

(Suche oder Gründung) und Kooperationen

Rita Nehling-Krüger

Christa Testroet

### Finanzierung

Gebäude, Technik und Infrastruktur

Sebastian Gertges

Thomas Menning

Detlev Alstede

Haushaltsplanung der Ersatzschule

Christian Ramms

André Weyer

Rita Nehling-Krüger

Olaf Roßmüller

Andreas Pasckert

Firmen und Fördermittel

André Weyer

Babett Günther

Christoph Bugdoll

## **Energiewirtschaftliche Gebäudeprüfung**

Schule für Isselburg e.V.

Sebastian Gertges

Thomas Menning

Detlev Alstede

Hochschule Niederrhein

Prof. Dr. Joachim Schettel

Mira Gerlach-Günsch

Markus Johnen

Stephan Meuwsen

## **Erstellung eines Businessplans**

Schule für Isselburg e.V.

Andreas Pasckert

Dietmar Spreu

Rita Nehling-Krüger

Hochschule Niederrhein

Prof. Dr. Ralf Ostendorf

Yasin Bilen

Kevin Kreutzer

Fatma Sirakaya

1. Vorstellung
2. Ergebnisse der Machbarkeitsstudie
3. Phasen bis zum Betrieb der Schule
4. Kosten - Nutzen -Betrachtung
5. Termine und Kontakte

## 2. Ergebnisse der Machbarkeitsstudie

---

Grundsätzliche  
Orientierung



Machbarkeits-  
anfrage

Eltern-  
befragung

Kooperations-  
anfrage



Bezirksregierung  
Münster



Westfälische  
Hochschule

Gelsenkirchen Bocholt Recklinghausen  
University of Applied Sciences





- ⇒ Ein freier Träger kann **alle Ersatzschulen** betreiben.
- ⇒ Die **Mindestschülerzahlen sind deutlich geringer** als an staatlichen Schulen.
- ⇒ Zentrale Aussage aus der Bezirksregierung: „**Ich bin Schulgründer, kein Schulverhinderer.**“

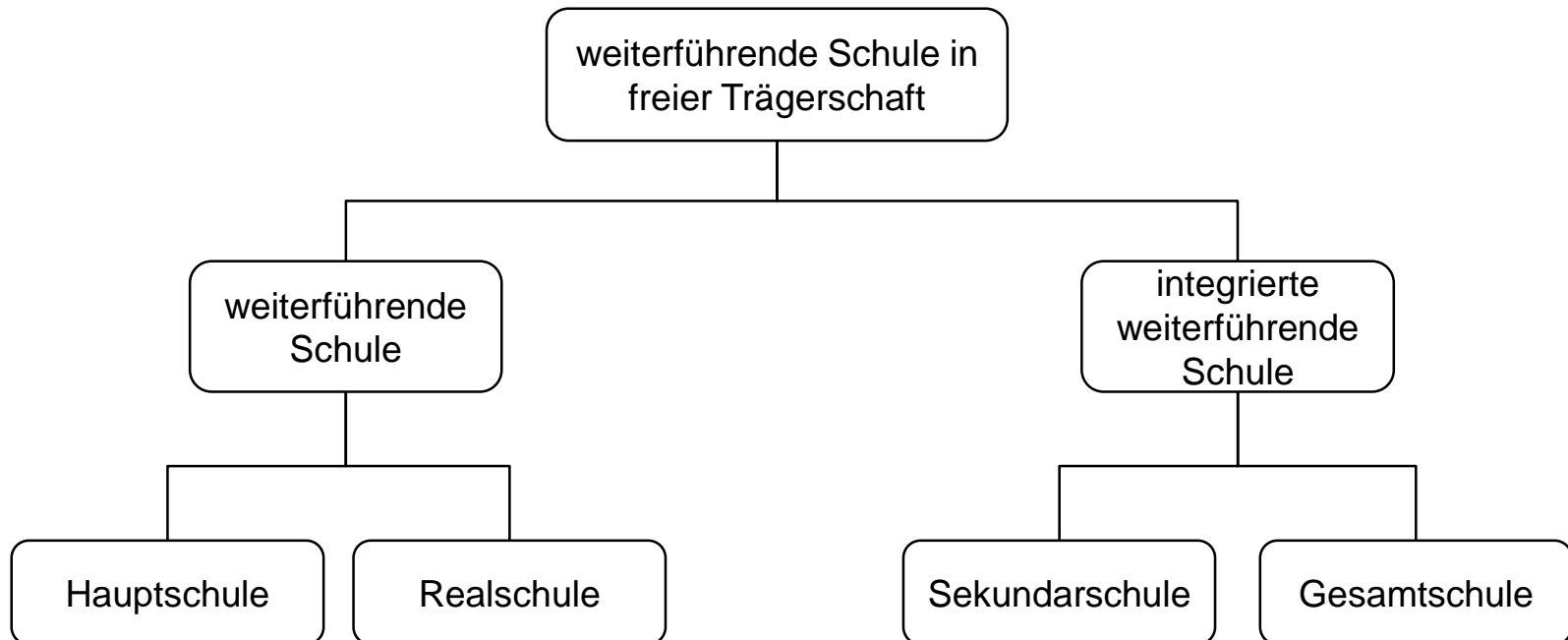

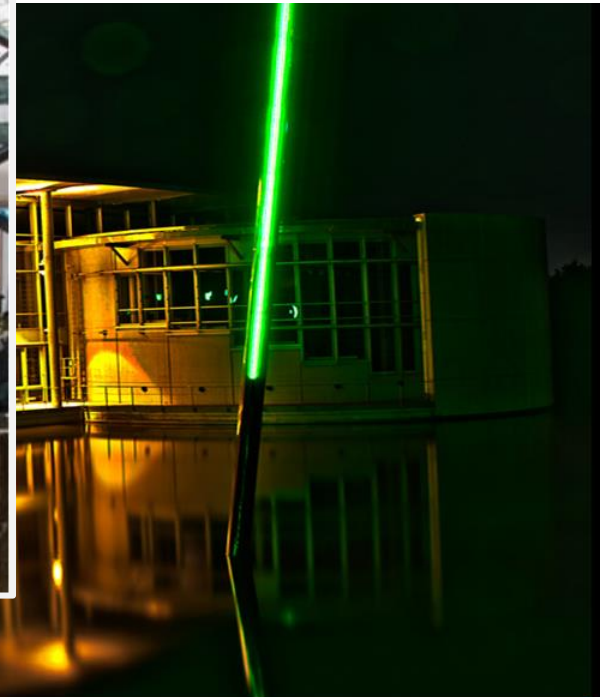

## Westfälische Hochschule

*Institut für empirische Wirtschafts- und Sozialforschung  
Prof. Dr. Klaus Thiel*

### Statische Analyse der Befragung Weiterführende Schule in privaten Trägerschaft in Isselburg

Juli 2018



Zentrale Fragestellung:

**„Wenn Ihre Wünsche und Erwartungen an eine weiterführende Privatschule erfüllt werden, würden Sie Ihr Kind dann dort anmelden?“**

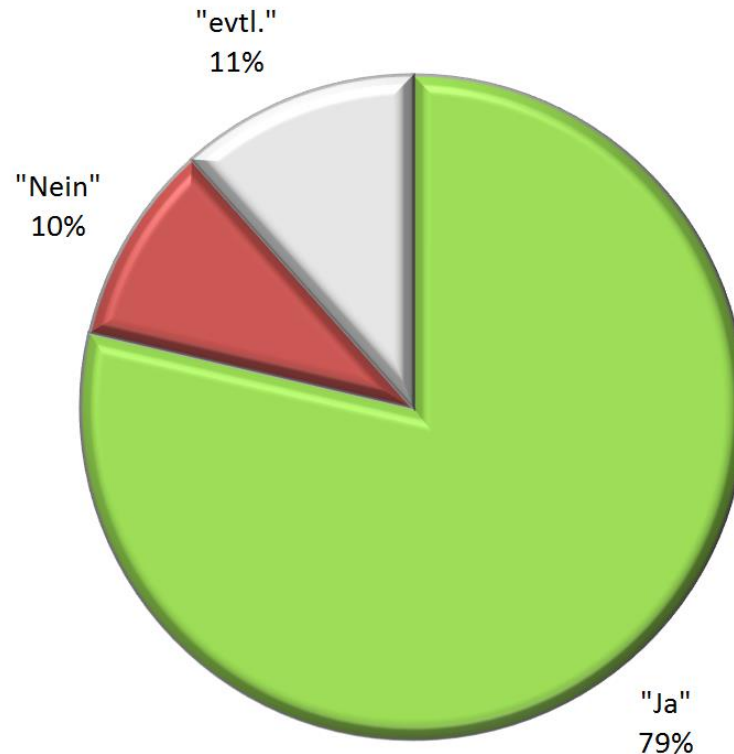

Quelle: Institut für Wirtschafts- und Sozialforschung der Westfälischen Hochschule (Direktor Prof. Dr. Klaus Thiel)



Wenn Ihre Wünsche und Erwartungen an eine weiterführende Schule in freier Trägerschaft in Isselburg erfüllt werden, würden Sie Ihr Kind dann dort anmelden?

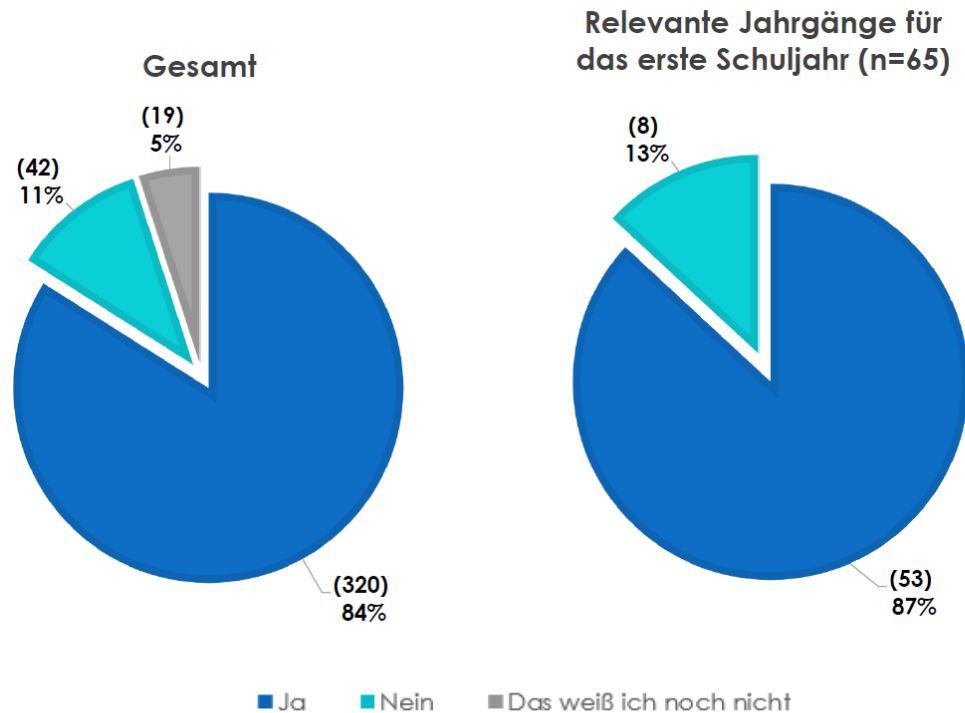

# Unterstützung von allen Seiten

Grundsätzliche  
Orientierung ✓

Machbarkeits-  
anfrage ✓

Eltern-  
befragung ✓

Ratsbeschluss ✓



Bezirksregierung  
Münster



„Der Rat der Stadt Isselburg ermutigt die Ehrenamtlichen zur Gründung eines Trägervereins. Die Verwaltung wird beauftragt, die Ehrenamtlichen und den Trägerverein bei der Gründung einer Ersatzschule zu unterstützen.“ (Rat der Stadt Isselburg am 28.09.2018: 20 Ja, 3 Enthaltungen)

1. Vorstellung
2. Ergebnisse der Machbarkeitsstudie
- 3. Phasen bis zum Betrieb der Schule**
4. Kosten - Nutzen -Betrachtung
5. Termine und Kontakte

# Phasen bis zum Betrieb der Schule

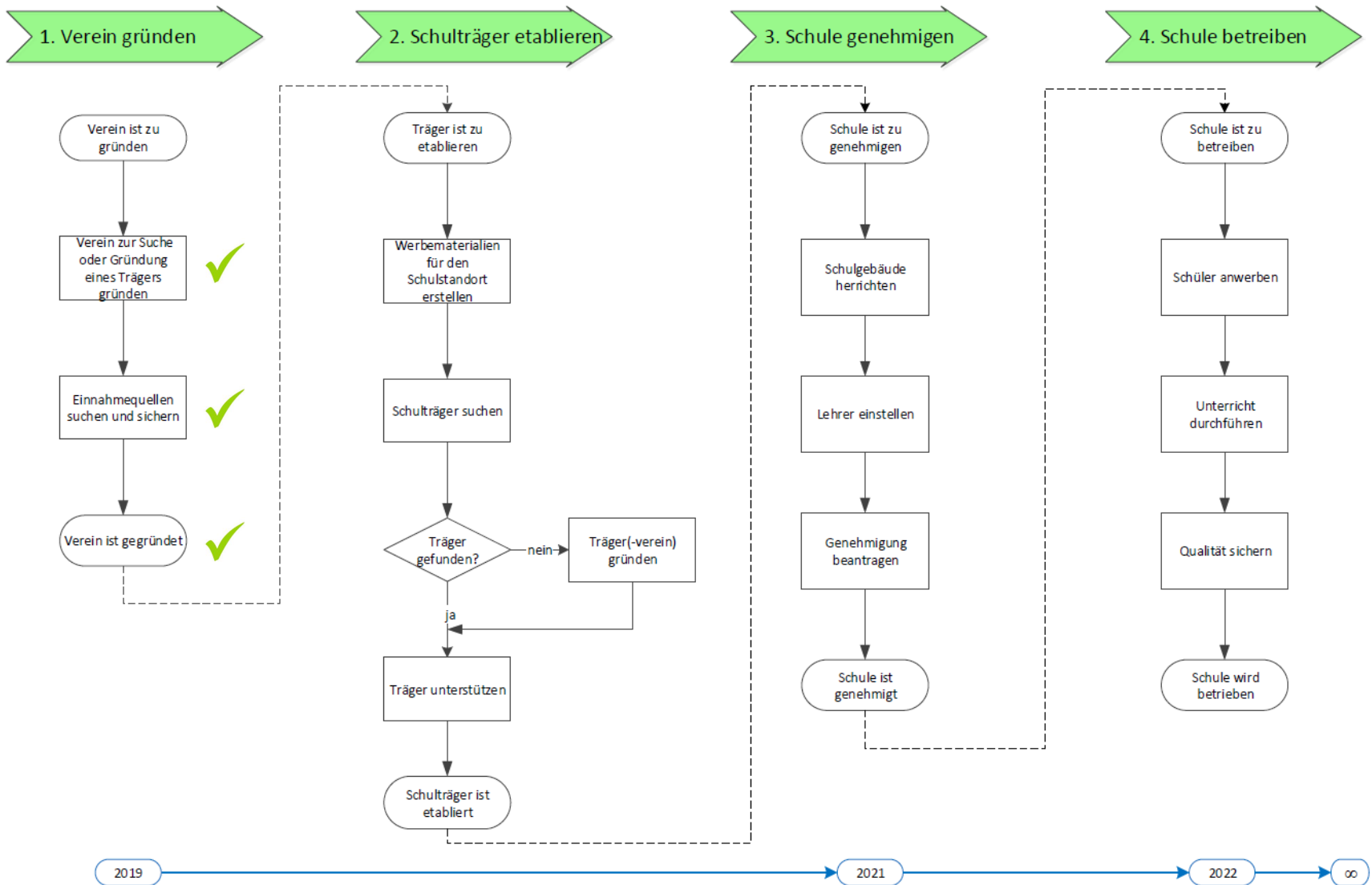

1. Vorstellung
2. Ergebnisse der Machbarkeitsstudie
3. Phasen bis zum Betrieb der Schule
4. **Kosten - Nutzen - Betrachtung**
5. Termine und Kontakte

# Kostenverteilung bei Eigentümermodell



Schule

100%

Land NRW



bis zu\*  
**94 %**

Träger

ab  
**6%**

Förder-  
verein

Mögliche Förderer:

Stadt  
Isselburg



Unternehmen

Einzelpersonen

- \* durchschnittliche Zuschusshöhe des Landes NRW:
- 87%, wenn das Land die Schul-Infrastruktur finanzieren muss,
  - 94%, wenn die Schul-Infrastruktur vom Träger gestellt wird.



# Kostenverteilung bei Mietmodell (vereinfacht)

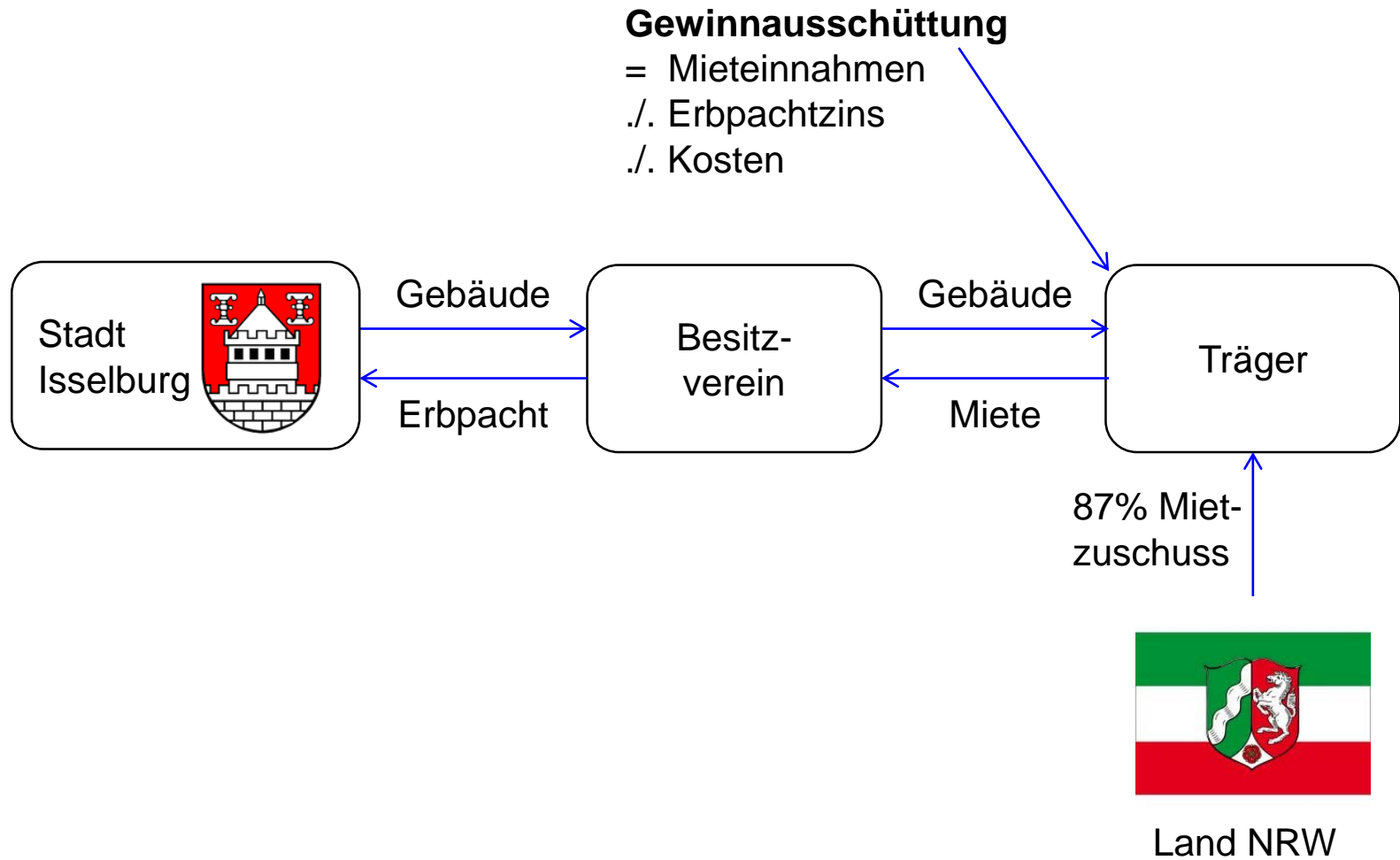

# Nutzen einer Schule in freier Trägerschaft

---

## 1. Zukunftsfähigkeit des Schulstandortes

- Schaffung eines wohnortnahen Angebotes für Schüler aus Isselburg.
- Potenziell höhere Zugangszahlen, so dass die erforderlichen Mindestschülerzahlen stets erreicht werden.
- Dauerhafte Stabilisierung und Erhalt des Schulstandortes.

## 2. Kostensenkung für die Stadt im Vergleich zu einer öffentlichen Schule

- Bei der Ersatzschule übernimmt das Land 87% bzw. 94% der Gesamtkosten.
- Der Kostenanteil von (6-13%) des privaten Trägers ist i.d.R. niedriger als die Kosten, die eine Stadt für eine vergleichbare öffentliche Schule (ca. 20%) übernimmt.

## 3. Qualität des Lernens

- Einfluss auf Personal durch Auswahl und Weiterqualifikation.
- Einfluss auf Schüler.
- Einfluss auf Lehrinhalte: Von Schülern und Eltern gewünschte Schwerpunkte.
- Steigerung des allgemeinen Bildungsniveaus.

1. Vorstellung
2. Ergebnisse der Machbarkeitsstudie
3. Phasen bis zum Betrieb der Schule
4. Kosten - Nutzen - Betrachtung
5. Termine und Kontakte

# Termine

---

## **25. Oktober 2019**

10:00 Uhr: Treffen auf dem Schulhof, Raum 4.1.4 (Dr. Pasckert)

Rundführung durch die Gebäude (Herr van Geldern)

11:00 Uhr: Treffen mit Vertretern der Arbeitsgruppen sowie  
der Stadt (Herr van Geldern)

## **XX.XX.2019**

Abstimmung der Arbeitsgruppen

## **XX.XX.2020**

Präsentation der Ergebnisse der Arbeitsgruppen

**Weitere Informationen finden sich auch Online unter:**

**[www.SchulefuerIsselburg.de](http://www.SchulefuerIsselburg.de)**

Facebook: Schule für Isselburg

**Mail: [info@SchulefuerIsselburg.de](mailto:info@SchulefuerIsselburg.de)**

**Dr. Andreas Pasckert**

Niederstr. 5b

46419 Isselburg

Mobil: 0 171 927 928 0

Mail: [Andreas.Pasckert@h-ab.de](mailto:Andreas.Pasckert@h-ab.de)

**Thomas Menning**

Herzog-Adolph-Str. 6

46419 Isselburg

Mobil: 0 171 858 46 01

Mail: [schreiboch@gmail.com](mailto:schreiboch@gmail.com)